# El burro Rabito

Leemos: r-, rr

Rabito es el burro
del abuelo Benito.

Es un burro
muy burro.

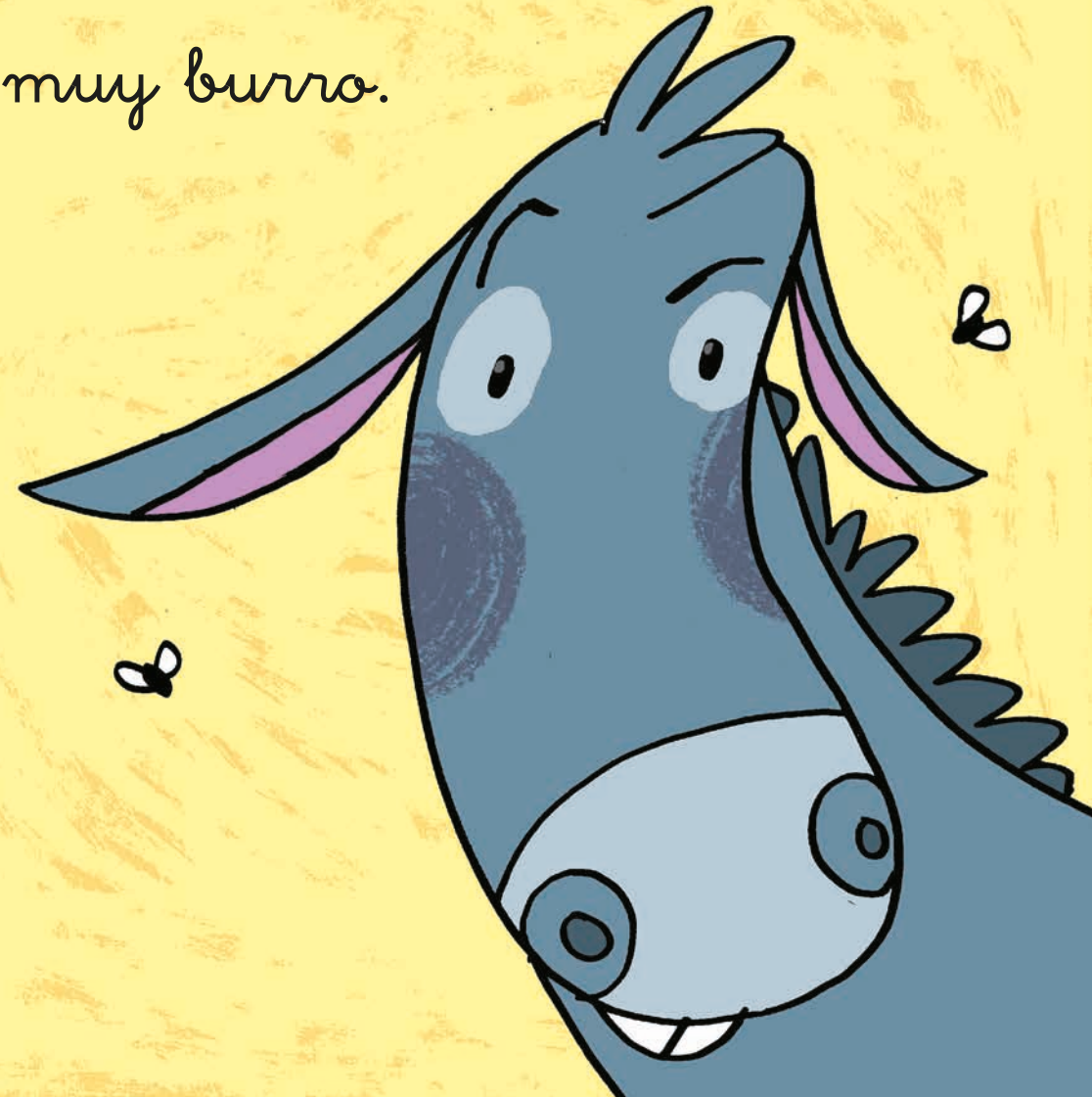
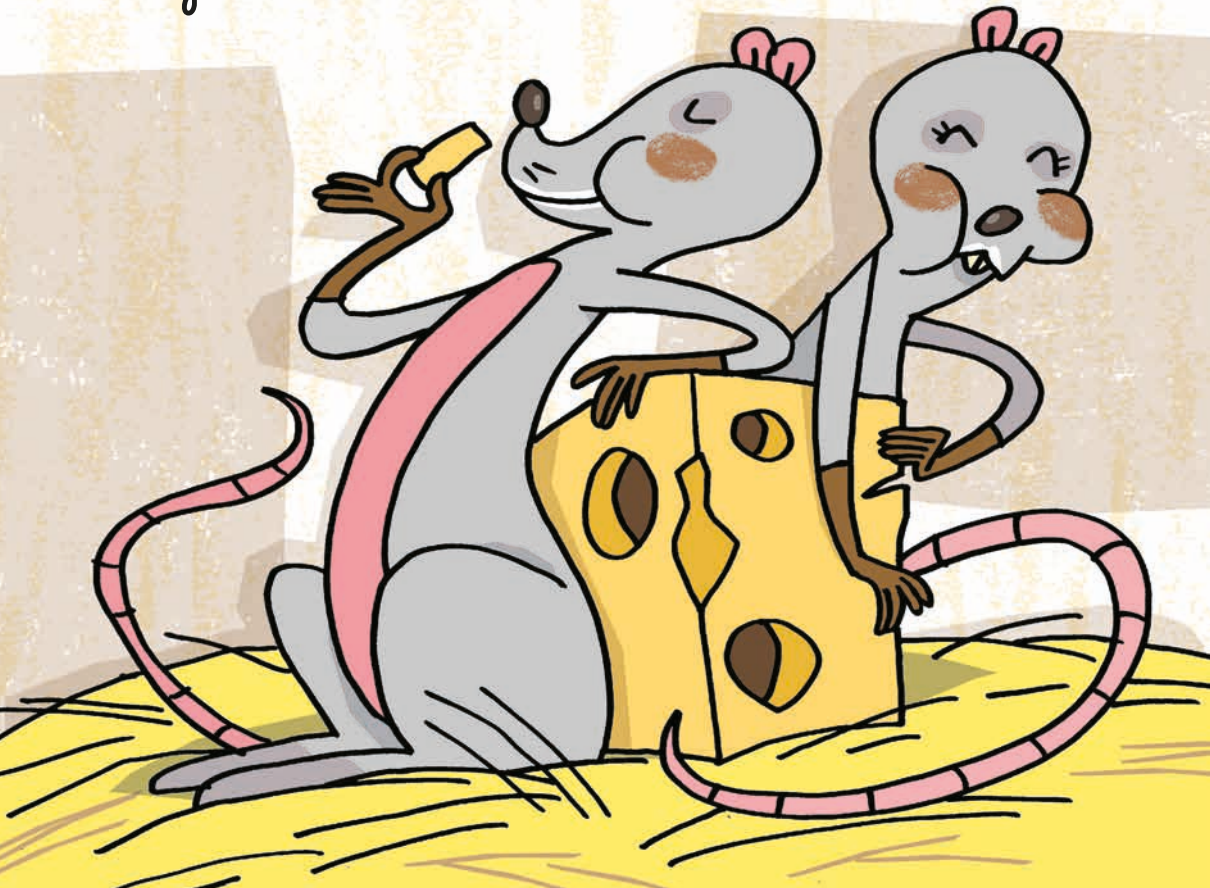
No se acuesta en su rincón
del corral.
Hay dos ratas... ¡Menudas son!