EL POLO

LEEMOS: **VOCALES, P, L**

MIS PRIMEROS CALCETINES

algar

PAULA.

EL POLO.
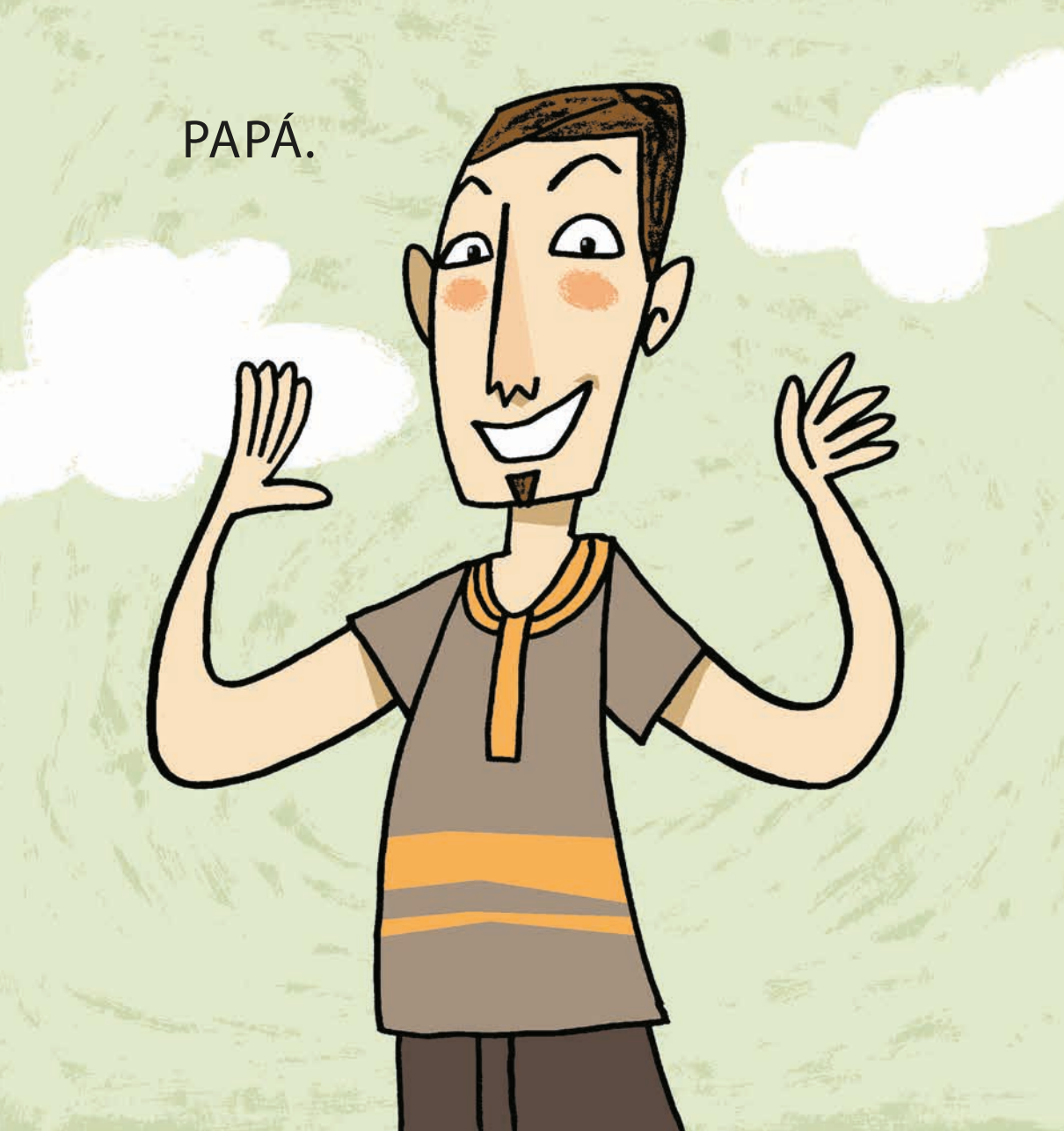
PAPÁ.