ENRICO MARIGONDA GABRIELE SCARAFIA

2 DETECTIVES y 1 SALCHICHA

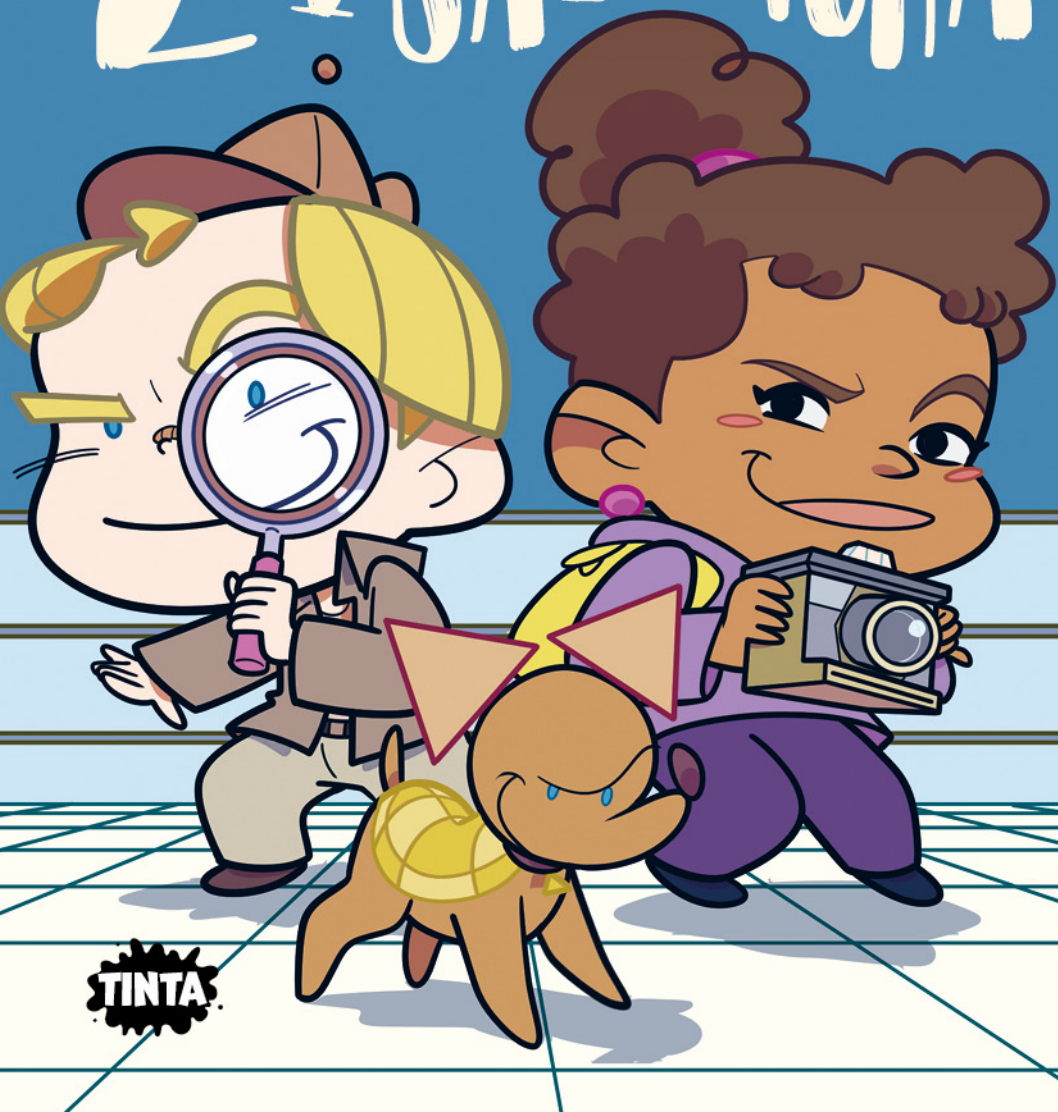

TINTA

¿Quién ha robado las galletas?
¿Quién se ha zampado la zapatilla de papá?
¿Quién ha ensuciado suelo?
¿Quién se ha hecho caquita?
¿Quién ha salido sin permiso?

Y ESTOS, SEÑORÍA, SON SOLO LA MITAD DE LOS CASOS EN LOS QUE ESTÁ INVOLUCRADO.

ARTURO, SON CASI LAS OCHO Y YA DEBERÍAMOS ESTAR EN EL COLEGIO.

¿NO VE NADA, SEÑORÍA?
¡ARTURO! NO ME LLAMES «SEÑORÍA». ¡Y VÁMONOS!

FÍJESE EN ESTO, SEÑORÍA.

¿MMM?
ARTURO, TENEMOS QUE IRNOS YA.
EL CULPABLE SIEMPRE HA ESTADO ANTE NUESTROS OJOS.
¡ASÍ ES, SEÑORÍA!
TE ESPERO EN EL COCHE.
TENEMOS MUCHOS CASOS...
... ¡Y UN SOLO CULPABLE!

¡PUARÓ!