algar

Colección CALCETÍN

El día que las olas del mar entraron en mi barriga

Cinta Arasa

Ilustraciones
Joan Turu

Me llamo Arán y el día que las olas del mar se me metieron de verdad en la barriga fue el último de las mejores vacaciones de mi vida.

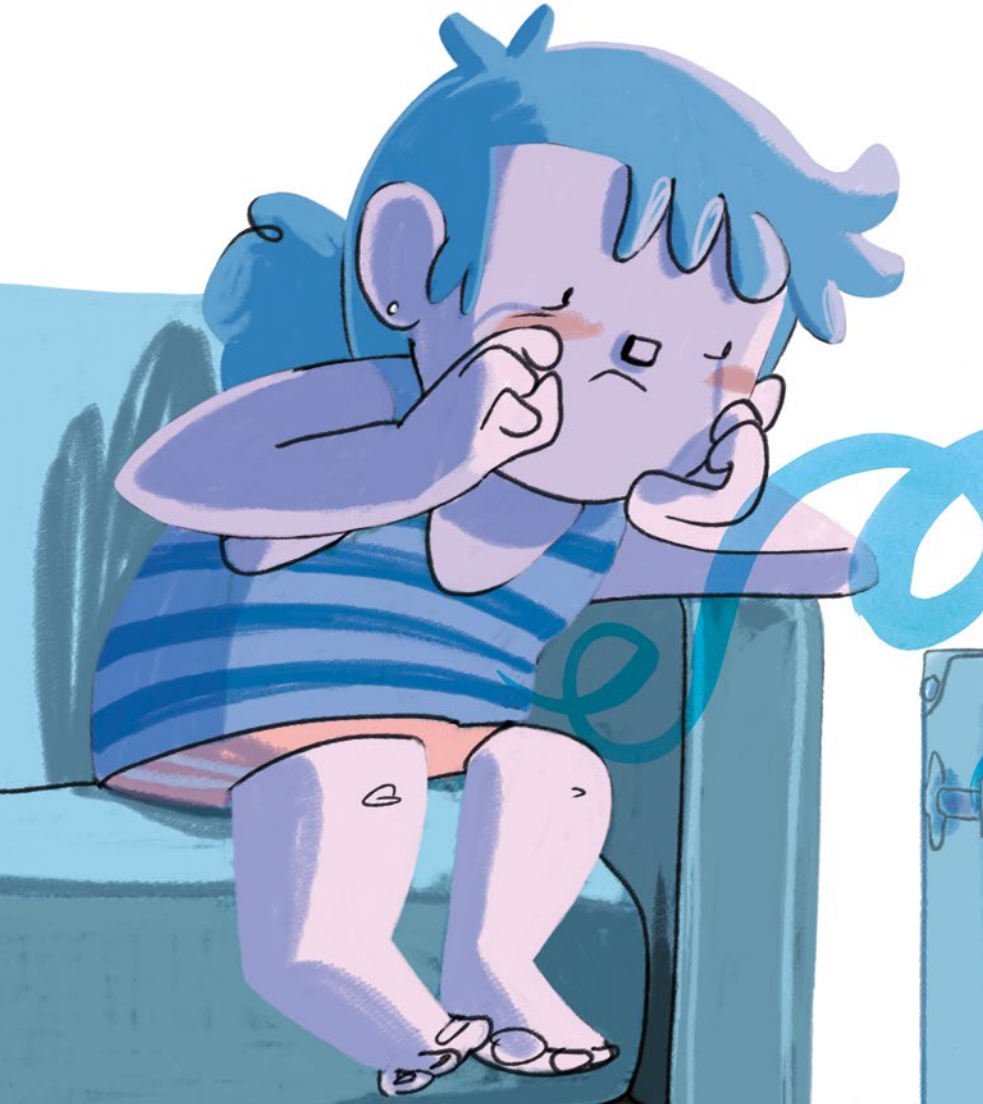

Fue el verano pasado, cuando todavía tenía seis años (¡ahora ya tengo siete!). Aquel día yo no entendía nada. No podía parar de llorar, pero no estaba triste. Quiero decir que no había pasado nada triste de verdad.

Mamá y papá me dicen a menudo: «Arán, si no ha pasado nada triste, no tiene sentido que llores». Quieren decir que sería una tontería, que sería llorar por nada, ¿sabéis?

Os lo contaré todo desde el principio: papá, mamá y yo nos habíamos ido a la Isla cuando se acabó el colegio.

Creo que no me habían pasado nunca tantas cosas divertidas como durante esas vacaciones, pero lo más divertido que me pasó (¡y también lo más bonito!) fue conocer a Sebas y, después, a Gertrudis y a Quique.