algar editorial

PLAN LECTOR ALGAR

CON ALGAR, LEER TE VA A GUSTAR

PROPUESTA DIDÁCTICA

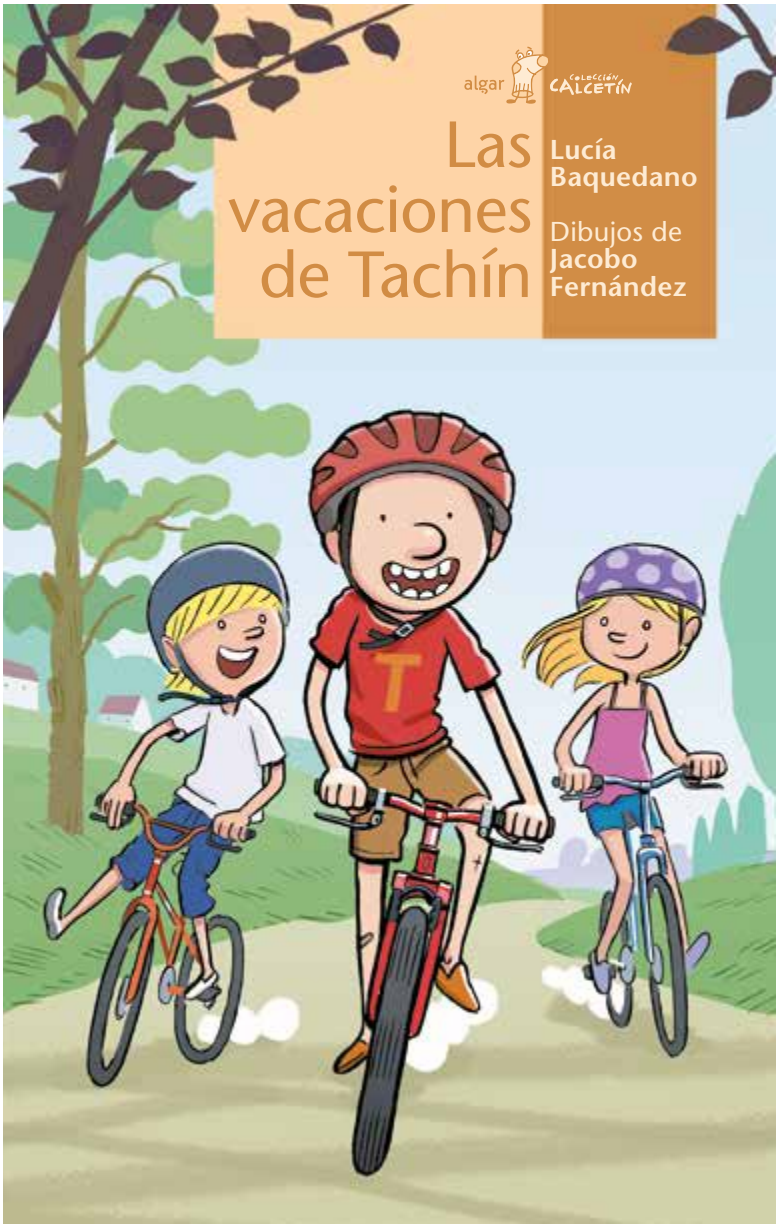

FICHA DEL LIBRO

TÍTULO DE LA OBRA: .....
AUTORA: .....
ILUSTRADOR: .....
ALGAR EDITORIAL
COLECCIÓN: .....
SERIE: ..... NÚM.: .....

ACTIVIDADES

1. Tachín pasa las vacaciones en la casa que tienen sus abuelos en el pueblo. ¿Qué te gusta hacer en vacaciones que no puedas hacer el resto del año?

.....

.....

2. Descubre los nombres de cinco personajes de esta historia.

D	G	J	Q	A	B	O	V
R	T	A	C	H	I	N	L
W	V	I	T	J	I	A	E
O	A	M	O	A	R	Z	U
I	L	E	P	V	P	X	C
L	Ñ	S	A	I	Q	C	I
U	R	J	D	E	G	S	E
J	B	M	A	R	T	A	M

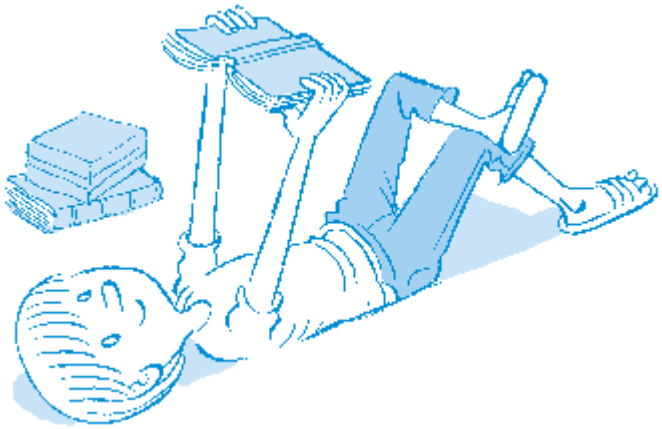

3. Tachín y sus primos tienen tres posibles sospechosos del robo de los buñuelos. Ordénalos según como aparecen en el libro:

..... La familia de Julio, porque su huerto desprende el olor a chocolate típico de los buñuelos.

..... Tomás, el vecino, porque su mujer no le hace postres debido a su salud.

..... Los Guardias, porque la casa-cuartel también desprende el olor a chocolate típico de los buñuelos.

4. Tachín se divierte muchísimo con sus primos en el pueblo. Clasifica las siguientes acciones según se hagan en un pueblo pequeño o en una ciudad. Si se te ocurre alguna más, escríbela en el sitio que corresponda.

Ir paseando a todas partes | Bañarse en el río | Coger el autobús | Estar muy atento al tráfico | Ir al cine | Disfrutar del silencio | Ir en bici

Pueblo	Ciudad
.....	.....
.....	.....
.....	.....

5. Tachín tiene una familia muy grande, ¿y tú? Completa tu árbol genealógico:

Abuelo materno ..... Abuela materna .....

Abuelo paterno ..... Abuela paterna .....

Hermanos de mamá ..... Mamá .....

Papá ..... Hermanos de papá .....

Mis hermanos y yo

Primos maternos ..... Primos paternos .....

6. ¿Te gustan los buñuelos? Busca la receta y escríbela.

FOTO

Ingredientes: .....

.....

.....

.....

.....

Elaboración: .....

.....

.....

.....

.....

.....

.....

.....

.....

.....

.....

.....

.....

7. A partir de la página 40 van apareciendo todos los culpables de la desaparición de los buñuelos. Completa la lista:

Tachín	3 buñuelos	.....	.....
.....	.....	.....	.....
.....	.....	.....	.....
.....	.....	.....	.....
.....	.....	.....	.....

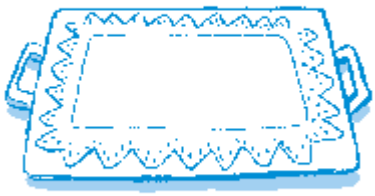

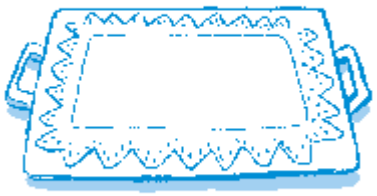

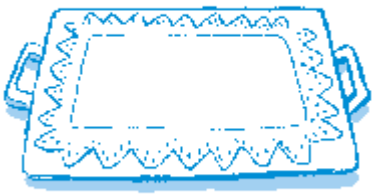

8. Marca la respuesta correcta:

- El «tío Nicolás» encerró al ser terrible en el armario y ¿luego se fue a...?
  - ☐ Japón.
  - ☐ Brasil.
  - ☐ Australia.
- ¿Quién decidió luchar contra el ser?
  - ☐ Jaime.
  - ☐ Silvia.
  - ☐ Tachín.
- A Tachín le gusta tanto investigar que incluso por la noche llega a soñar haber encontrado la llave. ¿Dónde?
  - ☐ En una caja llena de hilos.
  - ☐ En la basura.
  - ☐ En la biblioteca.
- Tachín cuenta que su hermana Gabriela nunca para de llorar porque...
  - ☐ Es la más pequeña y siempre pide las cosas llorando.
  - ☐ Le están saliendo algunas muelas.
  - ☐ Pierde a su peluche cada dos por tres y siempre anda buscándolo.
- Silvia no quiere que aten al ser misterioso porque cree que es...
  - ☐ Un duende muy pequeño.
  - ☐ Un animal indefenso.
  - ☐ Un príncipe encantado.

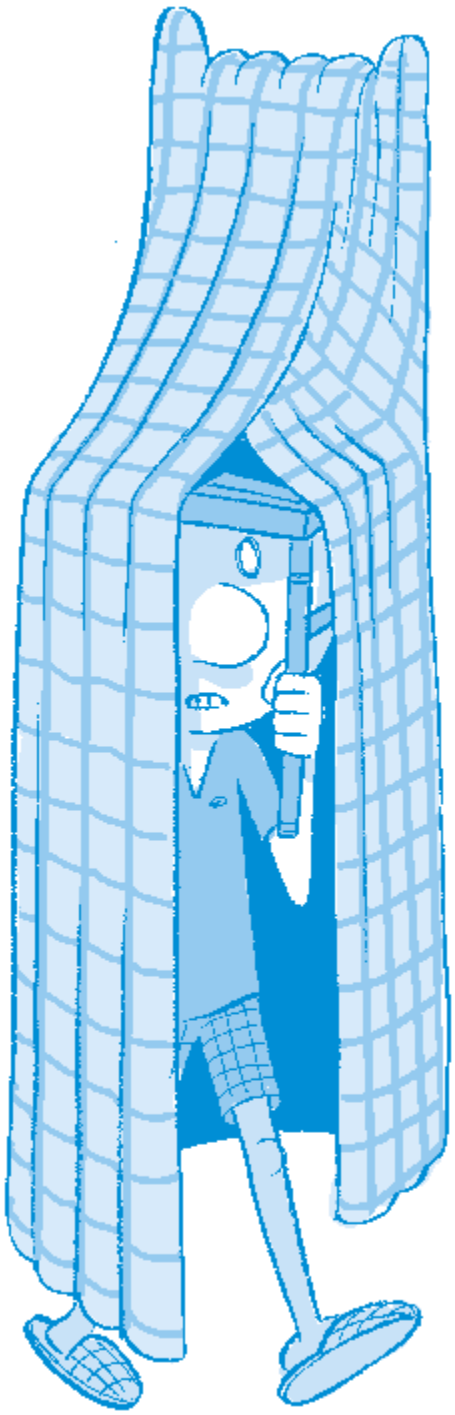

9. ¿Recuerdas cómo cree cada uno de los protagonistas que debe ser el ser misterioso? Relaciona.

Grande como •	• un duende
Pequeño como •	• un príncipe
Guapo como •	• un ogro

10. ¿Qué había dentro del armario?

.....

11. ¿Qué has imaginado durante toda la lectura que podía esconderse tras el armario? Inventa un final distinto y escríbelo.

.....

.....

.....

.....

.....

.....

.....

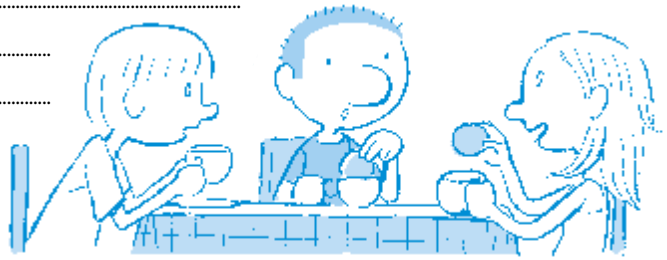

12. ¿Cómo describirías a Tachín? Marca los calificativos que más encajan con él.

- ☐ Curioso
- ☐ Simpático
- ☐ Despierto
- ☐ Activo
- ☐ Maleducado
- ☐ Perezoso
- ☐ Egoísta
- ☐ Despistado

13. ¿Recuerdas qué está pasando en esta ilustración? ¿Quién aparece en ella? ¿Dónde se encuentran?

.....

.....

.....

.....

.....

.....

.....

.....

.....

.....

.....

.....

.....

.....

.....

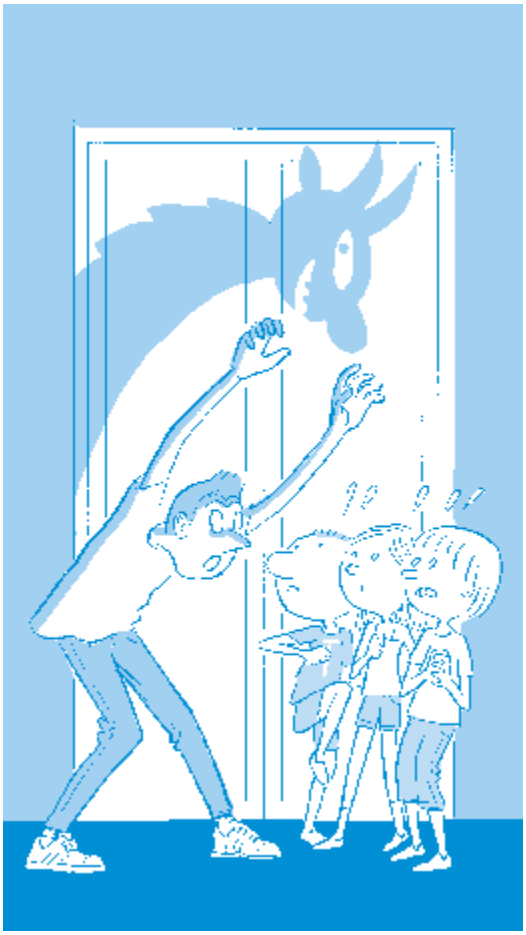

VALORACIÓN DEL LIBRO

1. ¿Qué es lo que más te ha gustado del libro que acabas de leer? ¿Por qué?

.....

.....

.....

.....

.....

.....

2. ¿Cuál de las dos historias te ha gustado más? ¿Por qué?

.....

.....

.....

.....

3. Escribe tres motivos por los que recomendarías *Las vacaciones de Tachín* a un amigo o una amiga que no lo haya leído.

1. .....
2. .....
3. .....

4. ¿Cómo clasificarías las ilustraciones de *Las vacaciones de Tachín*?

- La de la **cubierta**:
  - ☐ magnífica
  - ☐ buena
  - ☐ regular
  - ☐ pasable
  - ☐ mala
- Las del **interior**:
  - ☐ magníficas
  - ☐ buenas
  - ☐ regulares
  - ☐ pasables
  - ☐ malas

5. Pinta la puntuación del 1 al 5 según cuánto te haya gustado el libro.

Poco	1	2	3	4	5	Mucho

Tachín y sus amigos deberán resolver dos enigmas durante las vacaciones de verano. En primer lugar, siguen la pista de unos buñuelos buenísimos que van desapareciendo poco a poco. Después, tendrán que indagar sobre los misterios que esconde el viejo armario de la casa de la abuela. ¿Sabrán encontrar las pistas para resolver ambos casos?

Lucía Baquedano (Pamplona, 1938) es autora de *De la Tierra a Halley*, *Un fantasma para Ángela* y *El trébol de esmeraldas*, publicados en «Calcetín», y también de *Las aventuras de Tachín*, el primer título con este travieso personaje como protagonista.

Propuestas didácticas referidas al libro
Las vacaciones de Tachín
(ISBN 978-84-9845-821-3)
© Algar Editorial, SL
Apartado de correos 225
46600 Alzira
www.algareditorial.com
© Amparo Sena, 2016
Dibujos de Jacobo Fernández

algar
editorial