algar editorial

PLAN LECTOR ALGAR

CON ALGAR, LEER TE VA A GUSTAR

PROPUESTA DIDÁCTICA

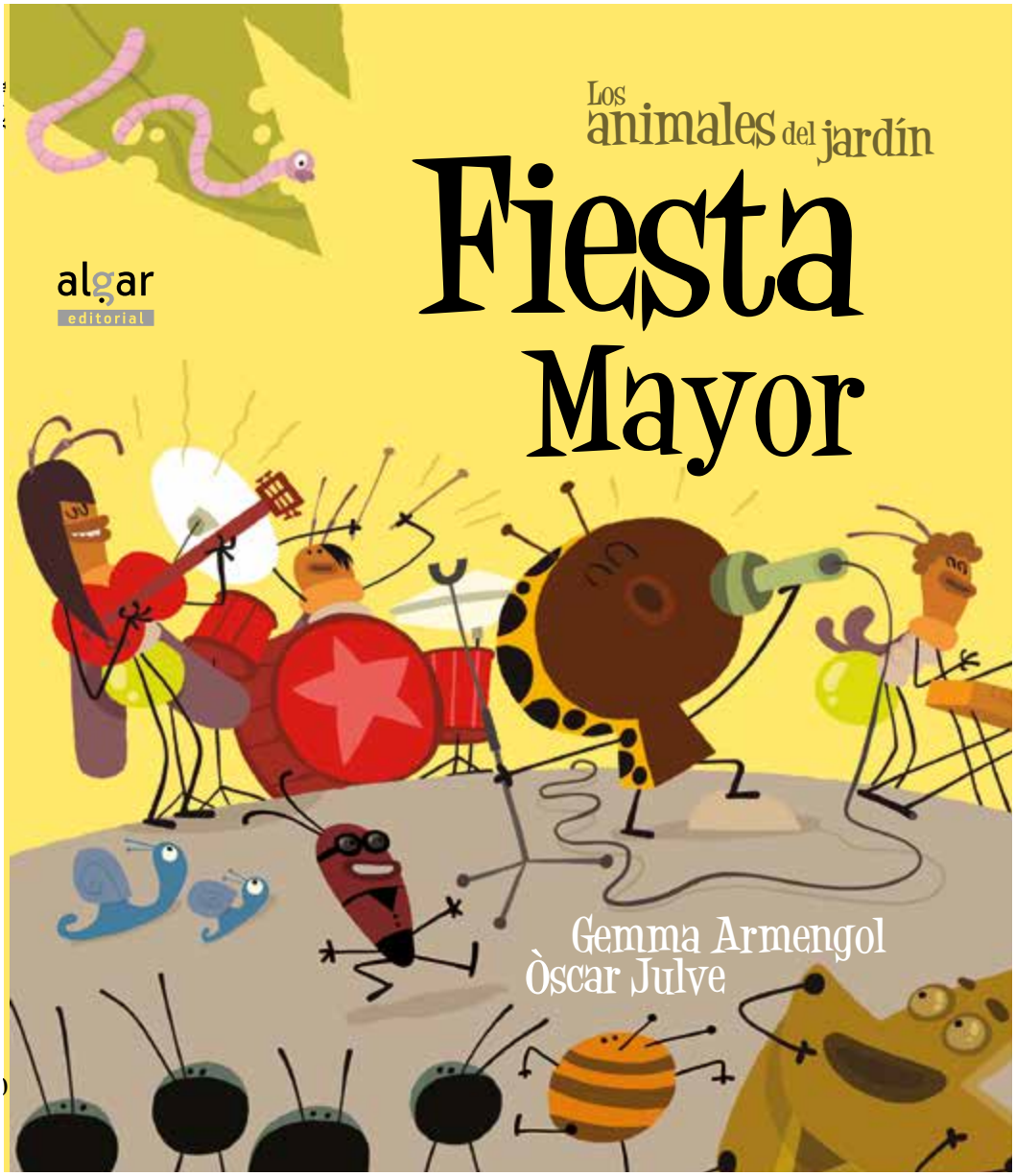

FICHA DEL LIBRO

TÍTULO DE LA OBRA: _____

AUTORA: _____

DIBUJOS: _____

ALGAR EDITORIAL

COLECCIÓN: _____ NÚM.: _____

ACTIVIDADES

1. Escribe el nombre de los protagonistas del cuento.

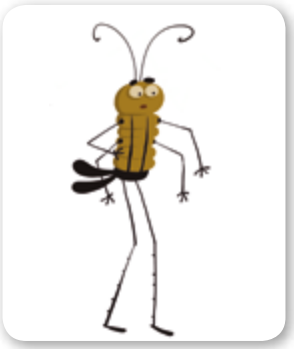

_____ _____ _____

2. ¿Cómo se llama la orquesta? _____

3 Rodea qué verduras utilizan para hacer la pizza.

4. ¿Quién hace cada tarea? Relaciona.

Recogen verduras •	• Conchita
Descargan los instrumentos •	• Antoñita y Paco
Canta en el ensayo •	• Las luciérnagas

5. Completa el texto con las palabras siguientes.

cantante | orquesta | instrumentos

La _____ está formada por la _____ Conchita y las luciérnagas, que tocan los _____.

6. Indica si son verdaderas o falsas estas oraciones y corrige las falsas.

	V	F
Cada año los animales celebran la Fiesta Mayor del jardín.		
Antoñita se puso enferma de la barriga.		
Conchita solo sabía cantar salsa.		
Las luciérnagas se encargaron de tocar los instrumentos.		
Todos dijeron a Antoñita que había sido la peor actuación de la historia.		
Después de la siesta, los animales hicieron la pizza.		

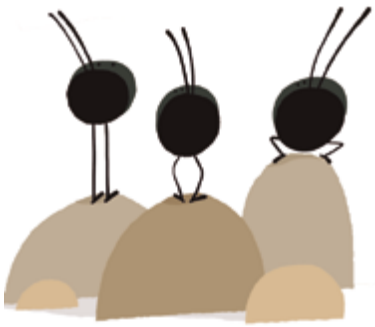

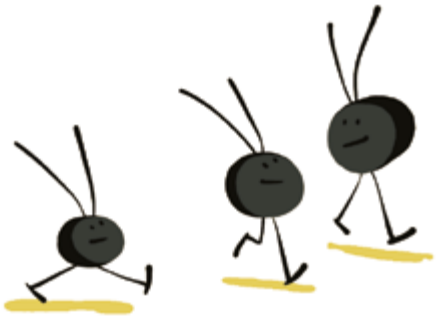

7. Observa la imagen y contesta las preguntas.

- ¿Qué lleva la mariquita Antoñita?
- ¿Para quién es?
- ¿Qué le pasa a Conchita?

¿Qué quiere decir «tener muy buena voz»? Marca la opción correcta.

- ☐ Que la voz tiene buen comportamiento.
- ☐ Cantar muy bien.
- ☐ Cantar muy fuerte.

8. Ordena los dibujos con números.

9. Ordena los pasos a seguir para hacer una pizza.

- [ ] Poner los ingredientes encima de la masa.
- [ ] Comprar los ingredientes.
- [ ] Poner la pizza en el horno.
- [ ] Amasar la masa.

10. Pon el nombre de cada verdura donde corresponda.

zanahoria | brócoli | cebolla | coliflor | espárrago

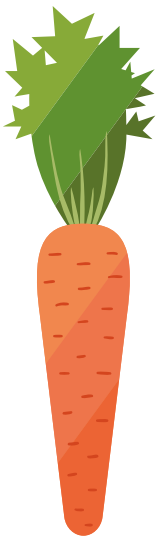

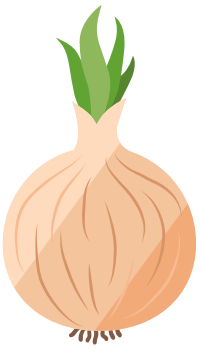

11. Imagina qué están diciendo Paco y Conchita y escríbelo.

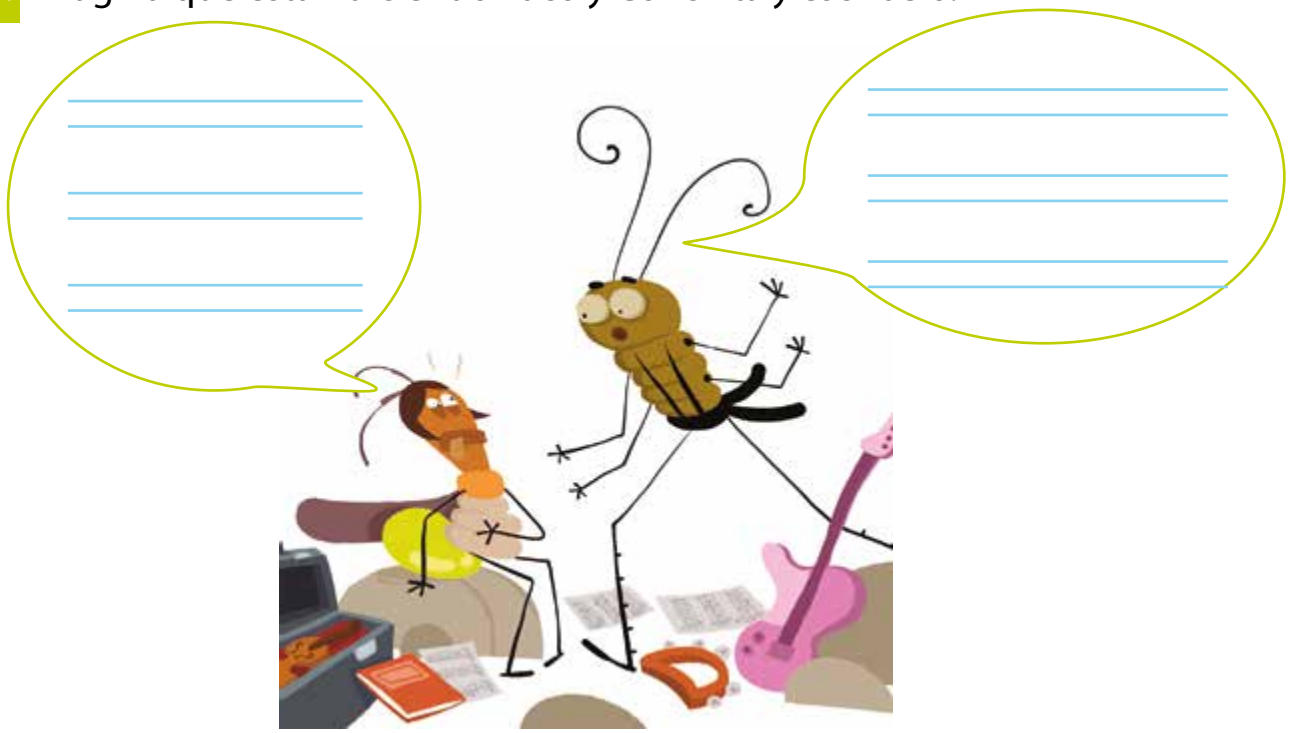

12. Busca en la sopa de letras el nombre de los 3 instrumentos que aparecen en el cuento.

S	E	B	A	T	E	R	Í	A
A	L	M	A	E	N	C	E	R
R	T	E	N	C	I	S	T	A
A	P	A	R	L	E	P	O	R
G	U	I	T	A	R	R	A	E
A	N	S	O	D	I	N	J	D
U	S	T	I	O	S	C	A	E

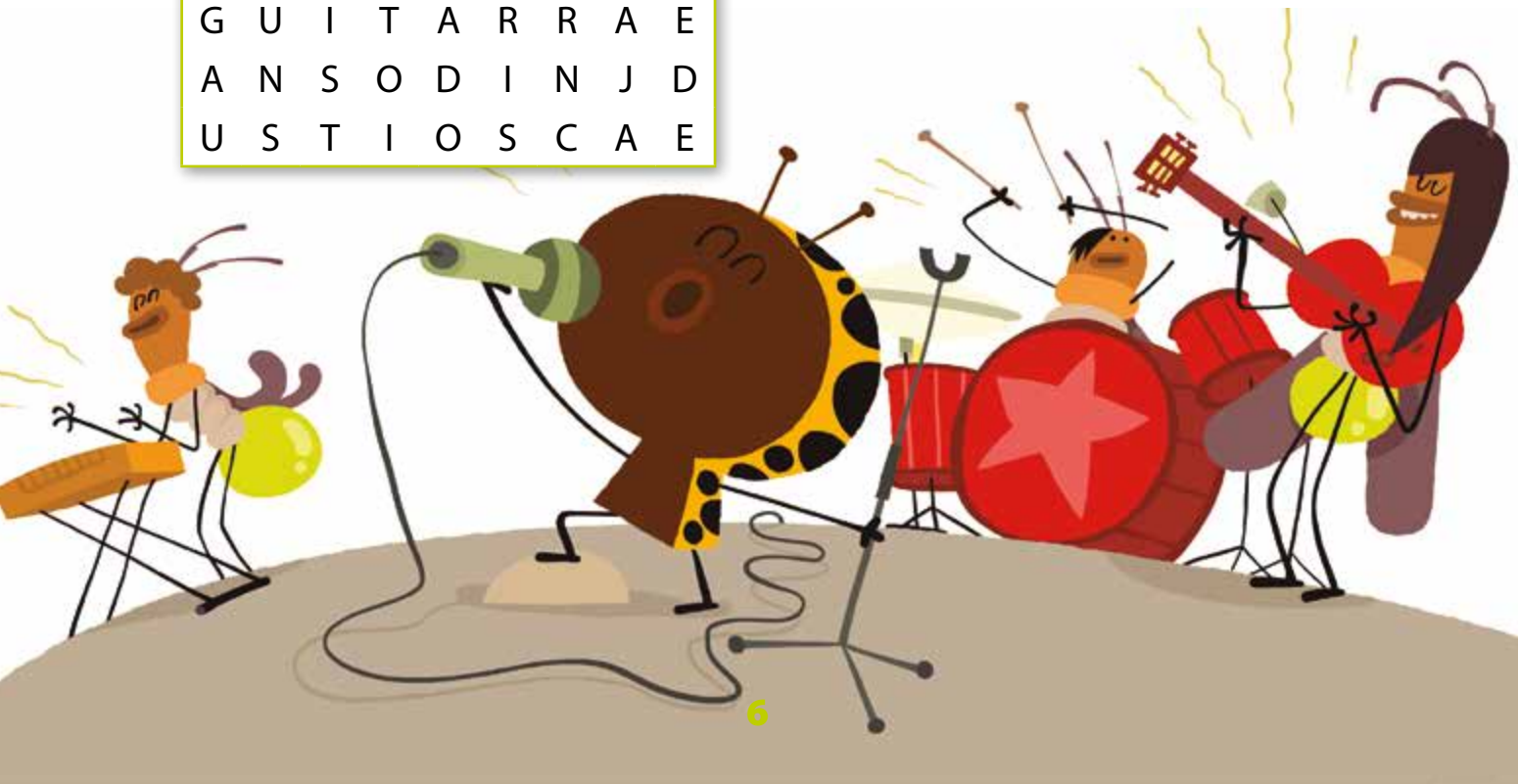

13. Imagina que cantas en un grupo de música y dibújalo.

14. Escribe tu opinión sobre la historia.

Lo que más me ha gustado: _____

Lo que menos: _____

15. Pinta la puntuación del 1 al 5 para *Fiesta Mayor*, según cuánto te haya gustado leer el libro.

Poco	1	2	3	4	5	Mucho

Cada año, con el calor del verano, los animales del jardín se preparan para celebrar la Fiesta Mayor. Este año, incluso ¡habrá baile! Pero la cantante se ha puesto enferma. ¿Y ahora qué?

Propuestas didácticas referidas al libro
Fiesta Mayor
(ISBN: 978-84-9845-525-0)
© Algar editorial, S.L.
Polígono industrial, 1 - 46600 Alzira
www.algareditorial.com
© Teresa Gregori Soler
Dibujos de Òscar Julve, 2009

algar
editorial